

III CURSO DE CIRUGÍA ENDOSCÓPICA NASAL: SENOS PARANASALES, VÍA LAGRIMAL, ÓRBITA Y ABORDAJES EXPANDIDOS

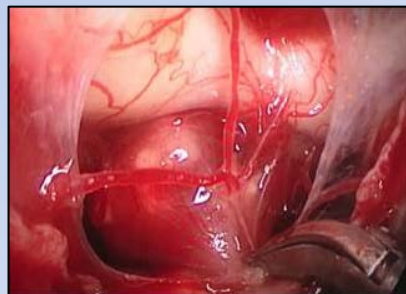

VALENCIA, 6 y 7 de ABRIL de 2017

Curso práctico de disección y anatomía quirúrgica

ORGANIZACIÓN

SERVICIO DE OTORRINOLARINGOLOGÍA LA FE

Jefe: Dr Miguel Armengot Carceller

SERVICIO DE NEUROCIRUGÍA LA FE

Jefe: Dr Carlos Botella Asunción

DIRECCIÓN

Dr Alfonso García Piñero (ORL La Fe)

Dr Juan Antonio Simal Julián (Neurocirugía La Fe)

En la 3ª edición de nuestro Curso de Disección Endoscópica Endonasal, separaremos los contenidos en dos niveles.

En este curso «básico» se dará la formación anatómica necesaria para iniciarse y profundizar en la anatomía quirúrgica de las fosas nasales, senos paranasales, órbita, vía lagrimal, fosa pterigopalatina e infratemporal y colgajos mucosos pediculados vascularizados.

En el curso avanzado, que se impartirá en octubre de 2017, se desarrollarán los abordajes expandidos a la base de cráneo anterior.

EQUIPAMIENTO

Especímenes cadavéricos conservados en fresco (1 para cada 2 cursillistas)

Sistemas de imagen endoscópica en alta definición

Sistemas de neuronavegación quirúrgica

Motores quirúrgicos de alta velocidad

Material de disección completo

INSCRIPCIONES

Limitadas a 10 alumnos (mínimo 8)

Precio: 1650 Euros

www.aulafe.com (Simulación clínica)

Solicitada acreditación formación continuada

Sede curso: Centro de Entrenamiento Quirúrgico. Quirófano

Animalario. Área de Simulación Clínica. Hospital UiP La Fe.

(Biopolo La Fe Torre A, planta sótano)

Av.Fernando Abril Martorell, 106 – 46026 Valencia

PROFESORES

Alfonso Garcia Piñero (ORL)

Miguel Armengot (ORL)

Juan Antonio Simal (NCG)

Noelia Muñoz (ORL)

Cristobal Langdon (ORL Hospital Clínic de Barcelona)

LaFe
Hospital
Universitari
i Politècnic

Centro de
Entrenamiento
Quirúrgico
LaFe
Departament
de Salut

JUEVES 6 DE ABRIL

9:00-9:10 Presentación del Curso y de los profesores

9:10-9:20 Normas de uso de las instalaciones

9:20-9:30 Normas de uso del equipo y manejo del mismo

9:30-10:00 Identificación estructuras nasales. Complejo osteomeatal y antrostomía maxilar

10:00-11:00 Etmoidectomía anterior. Identificación arteria etmoidal anterior

11:00 Coffee-break

11:30-14:00 Seno frontal (Draf I y Draf IIA)

14:00 Comida

15:00-16:00 Colgajos (nasoseptal y pared lateral)

16:00-17:30 Dacriocistorrinostomía.

17:30 Coffee-break

18:00-19:00 Seno frontal (Draf IIB)

19:00-19:30 Esfenoidotomía transnasal e identificación de estructuras vasculo-nerviosas de la base del cráneo

VIERNES 7 DE ABRIL

9:30-10:30 Etmoidectomía posterior. Esfenoidotomía transetmoidal. Identificación arteria etmoidal posterior

10:30-11:30 Descompresión orbitaria medial e inferior

11:30 Coffee-break

12:00-12:30 Cantotomía externa. Identificación transorbitaria de las arterias etmoidales

12:30-13:30 Identificación de la arteria esfenopalatina

13:30 Comida

15:00-17:00 Seno frontal (Draf III)

17:00 Coffee-break

17:30-19:30 Disección de la fosas pterigopalatina e infratemporal

